

ろうさい通信

第234号

日本医療機能評価認定病院

山口労災病院

〒756-0095

山陽小野田市大字小野田1315番地の4

電話(0836)83-2881

FAX(0836)84-5387

<http://www.yamaguchih.johas.go.jp>

—— 病院の理念 ——

勤労者や地域の皆様に
患者さんの立場に立った
質の高い医療を提供する

● 医療機器が安全に使用出来るように努めています

中央臨床工学部

当院では臨床工学技士という医療機器の専門医療職が勤務しています。業務内容としましては、医師・看護師やその他の医療技術者とチームを組んで生命維持管理装置（補助循環装置、血液浄化装置など）の操作を行っています。そして医療機器が安全に使用できるように保守点検や消耗品の交換などを行って、安全性の確保と機能の維持に貢献しています。代表的な業務は以下のとおりです。

医療機器管理業務

当院で使用している医療機器を安全且つ性能が確実に維持されるように保守点検を行っています。



血液浄化業務

体内の老廃物などを排泄または代謝する機能が低下した場合に行う治療で、血液透析療法や血液吸着法など様々な血液浄化療法があり、それぞれに応じた機器の操作を行っています。



呼吸治療業務

肺の機能が十分に出来なくなった患者さんに人工呼吸器という機器が装着されますが、安全に装置が使用されているか、または異常がないかを確認しています。



心臓カテーテル業務

当院では心臓カテーテル検査や治療を行っており、心電図や血圧の監視や血管内超音波や緊急時にはペースメーカーや補助循環装置などの機器を操作しています。



手術室業務

手術が円滑且つ安全に行えるように医療機器の操作や点検管理を行っています。



今後も私たち臨床工学技士は、患者さんに安全でより質の高い医療を提供するために、生命維持管理装置等の医療機器を操作・保守点検を行います。

お知らせ

泌尿器科外来 からの お知らせ

2020年4月から、当院の泌尿器科外来は、
『**完全紹介制**』に移行しました。

当院泌尿器科では、受診される患者さんが多く、大変混雑してご迷惑をおかけしておりました。病院として、できるだけ多くの重症患者さんや手術が必要な患者さんの治療を優先させていただくため、「泌尿器科」は『**完全紹介制**』に移行しました。

当院での診療の際には、まず、地域の診療所等を受診された後、**紹介状をお持ちになって受診していただくようお願いいたします。**

なにとぞご理解いただきますようお願いいたします。

※ご不明な点がございましたら泌尿器科外来までお問い合わせください。



糖尿病教室 (4月)

場所 / 本館6階東病棟 660号室 時間 / 16:00~17:00

参加費 / 無料

月	日	曜日	内容	講師
4	1	水	食事療法の基本	管理栄養士
	2	木	食事療法の実際	管理栄養士
	3	金	日常生活	看護師
	7	火	糖尿病と検査	検査技師
	8	水	薬物療法	薬剤師
	10	金	運動療法	理学療法士
	14	火	糖尿病について	内科医師
	15	水	食事療法の基本	管理栄養士
	16	木	食事療法の実際	管理栄養士
	17	金	日常生活	看護師
	21	火	糖尿病と検査	検査技師
	22	水	薬物療法	薬剤師
	24	金	運動療法	理学療法士
	28	火	糖尿病について	内科医師
	30	木	食事療法の基本 食事療法の実際	管理栄養士

お知らせ

令和2年7月に

歯科口腔外科を開設予定です。

これに伴い、**2階内科・皮膚科**が移転します。詳細につきましては分かり次第ご案内します。

ご迷惑をおかけいたしますが、ご理解とご協力をお願いいたします。



職員募集 (常勤・非常勤)

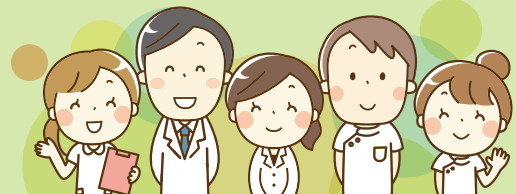

**薬剤師・理学療法士・作業療法士
助産師・看護師
看護補助者・医療秘書 (若干名)**

試験日 随時 (応相談)

看護補助者の職場体験も受け付けております。勤務時間、勤務日等の希望についても対応します。遠慮なくご相談下さい。

受付：総務課 庶務係長



ボランティア 募集中!!

応募先 総務課 まで

医師の異動

診療時間等については4ページをご覧ください。

退職

令和2年3月31日付

～お世話になりました～

脳神経外科部長	古谷 泰浩
小児科	川崎 浩三
循環器内科	板垣 和男
消化器内科	合馬 若那
整形外科	佐伯 侑治
外科	伊藤 一馬
臨床研修医	山口 充浩

採用

令和2年4月1日付

～よろしくお願ひします～

整形外科	瀬戸 隆之
循環器内科	中村 吉秀
外科	塚本 哲平
消化器内科	畠中 駿
臨床研修医	大藪 寛之
臨床研修医	森重 拓士

ボランティアさん 感謝状授与式

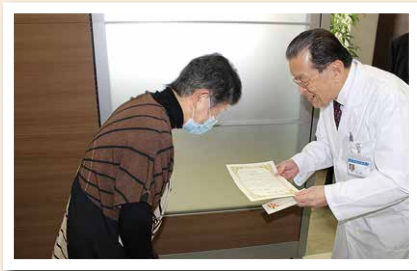

3月6日(金) ボランティアさんへの感謝状授与式を行いました。

山口労災病院の為に日々ご協力いただいている皆さんに院長室にて表彰状を贈呈し、記念撮影を行いました。今後ともご協力のほどよろしくお願いいたします。

作品展開催

原田秀明
作品展

3月2日(月)～3月27日(金)

ボランティアさんに協力いただき、外来ロビー廊下で作品展を開催しています。



- 4月1日(月)～4月10日(金)は小野田写真クラブ、4月13日(月)～4月24日(金)は赤崎写真倶楽部 写真展です。

●患者さんには紹介状を持参して下さるようお願いいたします。(地域医療連携室)

患者さんの紹介専用電話 **0836-84-0755** FAX 0836-81-5007 (一般の方の使用はご遠慮願います)

●外来診療のご案内(2020年4月現在)

〈受付時間〉…初めての方(新患)午前8時15分~11時30分 …2回目からの方(再来)午前7時~11時30分

〈診療開始時間〉 午前8時30分~

□の診療科は土曜日も午前中の急患に限り紹介患者さんをお受けいたします。0836-83-2881(代)へお電話ください。

■の診療科の外来受付は、完全予約制になっております。

診療科		月曜	火曜	水曜	木曜	金曜	
内科	総合診療(新患・再来)	中村 吉秀	永尾 優子	野見山隆太	一杉 知毅 畠中 駿	播磨 陽平	
	血液(新患・再来)	東野 洋一		野見山隆太	東野 洋一	野見山隆太	
	糖尿病・内分泌(新患・再来)	松原 淳	永尾 優子	永尾 優子	松原 淳	野見山隆太	
	呼吸器(一般)(8:30~12:30)			山路 義和			
	呼吸器(一般)(14:00~17:00)				松田 和樹		
	じん肺・石綿(放射線科)	野村 敏			野村 敏		
	膠原病・リウマチ(9:00~13:00)					上野 匡庸	
	膠原病・リウマチ(13:00~17:00)			鈴木 克典			
	消化器	新患	浦田 洋平	中村 陽平	戒能 美雪	一杉 知毅	播磨 陽平
		再来	戒能 美雪	一杉 知毅 秀浦栄三郎 畠中 駿	中村 陽平	播磨 陽平 秀浦栄三郎 畠中 駿	黒川 典枝 浦田 洋平
循環器	新患			瀧田 覚			
	再来	中村 吉秀	関 耕三郎	関 耕三郎 瀧田 覚	中村 吉秀	瀧田 覚	
精神科		土屋 健	土屋 健	土屋 健	土屋 健	土屋 健	
小児科	新患・再来	田代 紀陸	田代 紀陸	田代 紀陸	太田 陽香	田代 紀陸	
	ぜんそく外来(15:00~16:30)			田代 紀陸			
	乳幼児健診(13:30~14:00)		田代 紀陸		田代 紀陸		
	予防接種(14:00~14:30)		田代 紀陸		田代 紀陸		
	午後診(15:00~16:30)			田代 紀陸			
外科	新患・再来①	河野 和明 (消化器外科、乳腺甲状腺外科)	古谷 彰 (血管外科)	古谷 彰 (血管外科、呼吸器外科)	河野 和明 (消化器外科、乳腺甲状腺外科)	小野田雅彦 (消化器外科、血管外科、呼吸器外科)	
	新患・再来②	小野田雅彦 (血管外科、呼吸器外科)	小野田雅彦 (消化器外科)	井口 智浩 (消化器外科)	井口 智浩 (再来)	岩村 道憲 (乳腺甲状腺外科)	
	新患・再来③	岩村 道憲 (再来)	加藤 智栄 (呼吸器外科、乳腺甲状腺外科)	岩村 道憲 (乳腺甲状腺外科)	古谷 彰 (血管外科、呼吸器外科)		
形成外科	午前(8:15~12:15)				村上 隆一(隔週) 天野 信行(隔週)		
整形外科	新患・再来(一診)	城戸 研二 (股関節外科・小児整形外科)	富永 俊克 (脊椎外科・リハビリ)	藤 真太郎 (膝関節外科)	寒竹 司 (脊椎・脊髄外科)	山本 久司 (手の外科・肩関節・リウマチ)	
	新患・再来(二診)	藤 真太郎 (膝関節外科)	丘 雄介 (脊椎外科)	城戸 研二 (股関節外科・リウマチ)	丘 雄介 (脊椎外科)	東 栄治	
	新患・再来(三診)	山本 久司 (手の外科・肩関節・リウマチ)	山岡 康浩		池田 裕暁	瀬戸 隆之	
	新患・再来(四診)	寒竹 司 (脊椎・脊髄外科)					
	午後	人工関節外来 13:00~14:00					
	脊椎・脊髄外科	寒竹 司			寒竹 司		
リハ科		富永 俊克		杉山 修一	富永 俊克	山岡 康浩	
脳神経外科			杉山 修一	岡崎 光希	杉山 修一		
脳神経内科		藤川 晋					
皮膚科	午前(8:15~12:15)		原田 和恵 上田 茜		山口 道也		
血管治療センター外来		第1・第3金曜日の8:30~12:30(古谷 彰・関 耕三郎)					
泌尿器科			白瀧 敬	白瀧 敬	小澤 翔悠 松隈 悠	白瀧 敬	
	午後(14:00~16:00)	山本 義明					
産婦人科	新患・再来	山下 裕幸	山下 裕幸	山下 裕幸	山下 裕幸	山下 裕幸	
眼科	午前(8:30~10:00)		東島 史明		岩本菜奈子		
耳鼻咽喉科		下郡 博明	下郡 博明	下郡 博明	下郡 博明	下郡 博明	
	補聴器外来	月曜日(第1・3・5週ヒヤリングセンター第2・4週リオン)13:30~					
放射線科 (画像診断)	午前(8:15~12:00)		野村 敏	野村 敏		野村 敏	
	午後(13:00~17:00)	野村 敏			野村 敏	野村 敏	
麻酔科		中木村和彦	佐伯 仁	中木村和彦	佐伯 仁	中木村和彦	
健診部	禁煙外来	月~金曜日の9:30					
	人間ドック・特殊健診	月~金曜日					
セカンドオピニオン外来	詳しくは地域医療連携室へお問い合わせください。☎0836-84-0755						