2025 年 8 月発行

ろうさい通信

第 298 号

独立行政法人労働者健康安全機構
山口労災病院
〒 756-0095
山陽小野田市大字小野田 1315 番地の 4
電話（0836）83-2881
FAX（0836）84-5387
http://www.yamaguchih.johas.go.jp

病院の理念

医療を地域に ひらく

- 開（ひら）く　地域に向かって、開かれた病院として、強い連携を保つ。
- 啓（ひら）く　地域に向かって、健康・疾病に関する啓発活動をする。
- 発（ひら）く　地域に向かって、医療情報を速やかに発信する

ごあいさつ

整形外科　杉本 英彰

当年 7 月 1 日より、当院整形外科の一員として勤務を開始いたしました杉本英彰と申します。これまで大学病院や地域の中核病院において、整形外科全般の診療に携わってまいりました。

整形外科は、外傷や関節の病気、骨粗鬆症など、日常生活に直結する様々な痛みや不調を扱う診療科です。私は特に、骨折や捻挫といった外傷疾患、そして変形性関節症といった関節の病気に関心を持ち、これまで数多くの患者さんと向き合ってまいりました。

また、近年は高齢化の進展に伴い、骨粗鬆症への対応も重要性を増しています。私自身、骨粗鬆症認定医の資格を有しており、骨密度の低下による骨折の予防や治療にも力を入れて取り組んでいます。骨粗鬆症は早期に対処することで、寝たきりのリスクを大きく減らすことができる病気です。気になる方は、ぜひお気軽にご相談いただければと思います。

これからも、地域の皆さまの健康を支えるパートナーとして、安心して診療を受けていただけるよう努めてまいります。

面会について

地域の流行状況や院内の感染状況により、予告なく変更する場合がありますのでご了承ください。現在の面会に関しての情報や、面会時の注意事項については、当院HPをご覧ください。

ホームページはこちら

面会時間 14時から19時まで
1日1回60分以内

面会人数 2名まで(中学生以下は不可)

面会の際は、マスク着用、飲食禁止にご協力ください。

お盆期間中の診療のご案内

当院はお盆期間中も
通常どおり診療いたします

七夕コンサート

お知らせ

今年も七夕コンサートを開催します。
職員有志によるリコーダー演奏会です。
みなさまぜひご参加ください。

日　時：8月6日（水）15:15～
場　所：正面玄関ロビー

昨年の様子

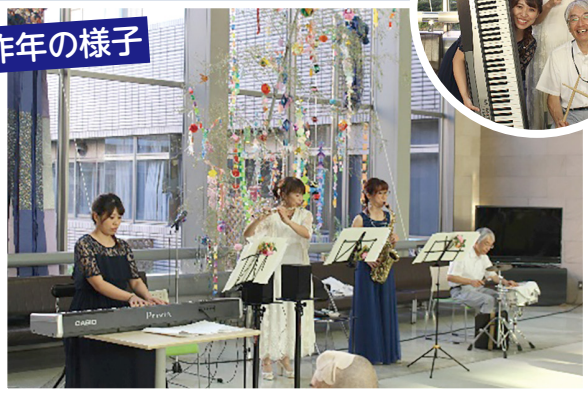

たくさんの方に聞いていただき、盛り上がりました!

糖尿病教室（8月）

場所 / 図書棟 研修医室　時間 /16:00～17:00
参加費 / 無料 ※外部のかかりつけでない方は受付できません。

月	日	曜日	内　容	講　師
8	1	金	運動療法	理学療法士
	5	火	糖尿病について	内科医師
	6	水	日常生活	看護師
	7	木	食事療法の基本	管理栄養士
	8	金	食事療法の実際	管理栄養士
	12	火	糖尿病と検査	検査技師
	13	水	薬物療法	薬剤師
	15	金	運動療法	理学療法士
	18	月	糖尿病について	内科医師
	20	水	日常生活	看護師
	21	木	食事療法の基本	管理栄養士
	22	金	食事療法の実際	管理栄養士
	26	火	糖尿病と検査	検査技師
	27	水	薬物療法	薬剤師
	29	金	運動療法	理学療法士

職員募集

常勤
非常勤

試験日 随時(応相談) 受付:総務課 庶務係

急募!!

- 薬剤師(正規)2名
- 看護師(正規)10名
- 看護師(嘱託)3名
- 医師事務作業補助者(嘱託)若干名
- MSW(医療ソーシャルワーカー)(嘱託)1名
- 看護補助者(嘱託)若干名
- 作業療法士(嘱託)1名

一緒に働きましょう!

採用情報は
↓こちら↓

電子看板 デジタルサイネージ をリニューアルしました

このたび、デジタルサイネージ（電子看板）をリニューアルし、院内薬局の上に設置しています。山口労災病院と連携している医療機関、介護施設等の情報を流していますので、ぜひご覧ください。

従来のタッチパネル式は、自動再来受付機の横に移動しています。こちらもぜひご活用ください。

また、それに伴い無料 Wi-Fi も設置しました。
玄関ロビー周辺にてご利用ください。

設置：表示灯株式会社

Free Wi-Fi

ネットワーク名
yamarou_Free_Wi-Fi

パスワード
yamarouwifi

無料でご利用頂けます。ご利用場所により接続が弱い場合がございます。

「かかりつけ医」ご紹介 登録医病院

山口労災病院は、「病診連携」を行っております。 これは日頃受診されるかかりつけ医と連携し、入院・手術精査等の場合に機能を分担し効率的な医療の提供を図ることを目的としています。

きわなみ内科クリニック

住所 〒759-0208 宇部市西宇部南3丁目2番15号
TEL（0836）41-1114 FAX（0836）45-0210
H P https://kiwanami-naika.com
診療科目／内科、呼吸器内科、糖尿病内科、甲状腺内科

診察時間

時 間	月	火	水	木	金	土
8:30～12:30	○	○	○	○	○	○
14:00～18:00	○	○	○	○	○	×

内科全般についてお話を伺います。地域のかかりつけ医として、患者様との信頼を第一に考え安心して相談できる雰囲気づくりにつとめています。気になる症状、具合の悪いところがあれば、何でもご相談ください。
日・祭日も急患対応いたします（午前診療）。

院長 畠中 雅生（はたなか まさお）

医師 畠中 諒子（はたなか りょうこ）

ＪＲ 宇部駅 徒歩５分 バス停 宇部駅 徒歩５分

作品展開催

ボランティアさんに協力をいただき、外来ロビー廊下で作品展を開催しています。

Nobu Syo
（庄島信基）
作品展
7月7日（月）～7月25日（金）

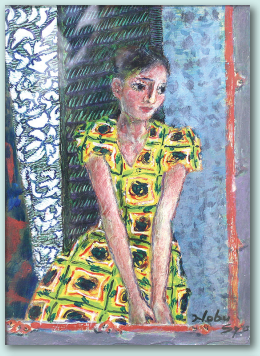

●【次回】８月４日（月）～８月22日（金）におのだ写真クラブ展を開催します。

●患者さんには紹介状を持参してくださるようお願いいたします。（地域医療連携室）
患者さんの紹介専用電話 **0836-84-0755** FAX 0836-81-5007 （一般の方の使用はご遠慮願います）

●外来診療のご案内（2025年8月現在）
〈受付時間〉…初めての方（新患）**午前8時15分～11時30分** …2回目からの方（再来）**午前7時～11時30分**
〈診療開始時間〉 **午前8時30分～**

□の診療科は土曜日も午前中の急患に限り紹介患者さんをお受けいたします。**0836-83-2881㈹**へお電話ください。
□の診療科の外来受付は、完全予約制になっております。

診療科			月曜	火曜	水曜	木曜	金曜
内科	総合（新患・再来）		石口 絵梨	石口 絵梨	石口 絵梨	石口 絵梨	石口 絵梨
	糖尿病・血液	血液	東野 洋一	東野 洋一	野見山隆太（糖内・血）	東野 洋一	山本 奈歩（糖内・血）
		糖尿病・内分泌	松原 淳	山本 奈歩	松原 淳（再来）	松原 淳	
	呼吸器（一般）（8:30～12:30）			村川 慶多	藤井 哲哉		
	じん肺・石綿（放射線科）		野村 敏			野村 敏	
	膠原病・リウマチ（8:15～12:15）						有冨 貴史
	膠原病・リウマチ（13:00～17:00）				鈴木 克典		
	消化器	新患	浦田 洋平	中村 陽平	戒能 美雪	一杉 知毅	播磨 陽平
		再来	戒能 美雪	一杉 知毅	中村 陽平	播磨 陽平	黒川 典枝 浦田 洋平
	循環器	新患	松田 晋	関 耕三郎	瀧田 覚	松田 晋	瀧田 覚
		再来			関 耕三郎 瀧田 覚	近藤 守	
精神科			土屋 健	土屋 健	土屋 健	土屋 健	土屋 健
小児科	新患・再来		田代 紀陸	田代 紀陸	田代 紀陸	田代 紀陸	近藤 圭甫（8:30～12:00）
	ぜんそく外来（15:00～16:30）				田代 紀陸		
	乳幼児健診（13:30～14:00）			田代 紀陸		田代 紀陸	
	予防接種（14:00～14:30）			田代 紀陸		田代 紀陸	
	午後診（15:00～16:30）					田代 紀陸	
外科	新患・再来 ①		岩村 道憲（乳腺甲状腺外科）	古谷 彰（血管外科、呼吸器外科）	古谷 彰（血管外科、呼吸器外科）	井口 智浩（消化器外科）	小野田雅彦（消化器外科、血管外科）
	新患・再来 ②		小野田雅彦（消化器外科）	小野田雅彦（消化器外科）	井口 智浩（消化器外科）	古谷 彰（血管外科、呼吸器外科）	岩村 道憲（乳腺甲状腺外科）
	新患・再来 ③				岩村 道憲（乳腺甲状腺外科）	竹内 雅大（乳腺甲状腺外科）	
	午後・再来			加藤 智栄	河野 和明		
形成外科	午前（9:30～12:30）						天野 信行（第1・3金曜）
整形外科	新患・再来（一診）		城戸 研二（股関節外科・小児整形外科）	富永 俊克（脊椎外科・リハビリ）	山岡 康浩（下肢関節外科）	寒竹 司（脊椎・脊髄外科）	山本 久司（手の外科・肩関節・リウマチ）
	新患・再来（二診）		寒竹 司（脊椎・脊髄外科）	村上 智俊	城戸 研二（股関節外科・リウマチ）	村上 智俊	東 栄治
	新患・再来（三診）		山本 久司（手の外科・肩関節・リウマチ）	山岡 康浩（下肢関節外科）	杉本 英彰	藤 真太郎（膝関節外科）	杉本 英彰
	新患・再来（四診）		岡崎 朋也（股関節・外傷）				
リハ科			富永 俊克			富永 俊克	山岡 康浩
脳神経外科				杉山 修一	杉山 修一	藤井 奈津美（9:30～11:30）	
脳神経内科			藤川 晋	石口 絵梨	石口 絵梨	石口 絵梨	石口 絵梨
皮膚科	午前（8:15～12:15）					山口 道也	
血管治療センター外来	第1・第3金曜日の8:30～12:30 （古谷 彰・関 耕三郎）						
泌尿器科			山口 充浩（8:15～12:15）	白瀧 敬	白瀧 敬	白瀧 敬	榊原 亜有美（8:15～12:15）
産婦人科	午前（9:00～11:30）		山下 裕幸	山下 裕幸	山下 裕幸	山下 裕幸	諸井 明仁（9:00～15:00）
	午後（14:00～16:00）					山下 裕幸	
眼科	午前（8:15～12:15）					青木 連（8:15～12:15）	
耳鼻咽喉科			下郡 博明	下郡 博明	下郡 博明	下郡 博明	下郡 博明
	補聴器外来		月曜日（第1・3・5週ヒヤリングセンター第2・4週リオン）13:30～				
放射線科（画像診断）	午前（8:15～12:00）			野村 敏	野村 敏		野村 敏
	午後（13:00～17:00）		野村 敏			野村 敏	
麻酔科			中木村和彦	佐伯 仁	白澤由美子	佐伯 仁	油利 俊輔
歯科口腔外科	8:00～17:00		原田 彩	原田 彩	原田 彩	原田 彩	原田 彩
健診部	禁煙外来		月～金曜日の10:30				
	人間ドック・特殊健診		月～金曜日				
セカンドオピニオン外来			詳しくは地域医療連携室へお問い合わせください。☎0836－84－0755				