2025年11月発行

ろうさい通信

第301号

独立行政法人労働者健康安全機構
山口労災病院
〒756-0095
山陽小野田市大字小野田1315番地の4
電話（0836）83-2881
FAX（0836）84-5387
http://www.yamaguchih.johas.go.jp

病院の理念

医療を地域に ひらく

- 開（ひら）く　地域に向かって、開かれた病院として、強い連携を保つ。
- 啓（ひら）く　地域に向かって、健康・疾病に関する啓発活動をする。
- 発（ひら）く　地域に向かって、医療情報を速やかに発信する

地域の先生方からのご依頼でCT・MRIの当日検査に対応できます

中央放射線部長
山本 賢治

平素より地域医療連携にご協力いただき、誠にありがとうございます。

山口労災病院では、これまで地域の先生方から地域連携室を通じてご予約いただき、CT・MRI検査を実施してまいりましたが、この度 **当日中の検査対応** を開始いたしました。

当院中央放射線部では、**64列デュアルエナジーCT**および**1.5T MRI装置**を備えております。MRI装置は導入から12年が経過しておりますが、今年度中にコンピューターのバージョンアップを予定しており、**高速撮像への対応が可能**となります。これにより、患者様の検査時間短縮や画質向上が期待され、より快適な検査環境を提供できるようになります。

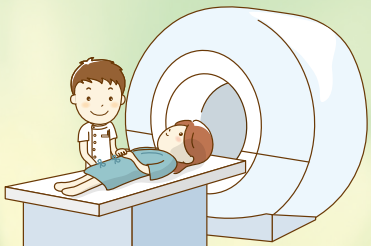

なお、当日の機器使用状況によりお待ちいただく場合がございますが、可能な限りご希望の時間に沿えるよう努めてまいります。

また、当院には**RI（核医学診断装置）**もございます。こちらは薬剤の準備の都合上、予約制となっておりますが、併せてご利用いただけます。

今後とも、地域医療の充実に向けて連携を深めてまいりますので、何卒よろしくお願い申し上げます。

地域の先生方へ

事前のお電話によるご予約の申し込みで、
MRI、CTの当日撮影ができます。
画像データは患者さんに当日お渡しします。

対応時間 9:00～16:00（平日のみ）

山口労災病院代表 TEL までお電話ください。

お知らせ

面会について

地域の流行状況や院内の感染状況により、予告なく変更する場合がありますのでご了承ください。現在の面会に関しての情報や、面会時の注意事項については、当院HPをご覧ください。

ホームページはこちら →

面会時間 14時から19時まで 1日1回60分以内

面会人数 2名まで(中学生以下は不可)

面会の際は、マスク着用、飲食禁止にご協力ください。

市民公開講座のご案内

開催日	テーマ
11月17日(月)	あなたの皮膚を健やかに守る!! ～ドライスキンの予防～
12月15日(月)	誤嚥性肺炎を予防しよう ～いつまでも美味しく食べられるために～

糖尿病教室 (11月)

場所 / 図書棟 研修医室　時間 /16:00 ～ 17:00

参加費 / 無料 ※外部のかかりつけでない方は受付できません。

月	日	曜日	内　容	講　師
11	4	火	糖尿病と検査	検査技師
	5	水	薬物療法	薬剤師
	7	金	運動療法	理学療法士
	10	月	糖尿病について	内科医師
	12	水	日常生活	看護師
	13	木	食事療法の基本	管理栄養士
	14	金	食事療法の実際	管理栄養士
	18	火	糖尿病と検査	検査技師
	20	木	薬物療法	薬剤師
	21	金	運動療法	理学療法士
	26	水	日常生活	看護師
	27	木	食事療法の基本	管理栄養士
	28	金	食事療法の実際	管理栄養士

インフルエンザワクチンについて

高校生 以上	令和7年11月4日(月)～令和8年2月27日(金)
中学生 以下	令和7年10月21日(火)～令和7年12月19日(金)

毎週月・金曜日 午後3:00～3:30

※詳細は小児科外来にご確認ください。

	自己負担金(税込)
65歳以上	1,490円
65歳未満	4,400円

※山陽小野田市、宇部市、美祢市等

新型コロナワクチンについて

	自己負担金(税込)
65歳以上の高齢者及び60～64歳の特定疾患のある方	4,680円
65歳未満の方	15,300円

1週間前までに予約が必要です。医事課までお電話ください。

「リハビリって、病院だけのもの？」

いえいえ、お家でもできちゃうんです！動画を見ながら、気軽に体を動かしてみましょう。体調に合わせて無理せず続けるのがコツですよ！

＼動画はこちら！／

職員募集

常勤 非常勤

試験日 随時(応相談) 受付:総務課 庶務係

急募!!

- 薬剤師(正規)2名
- 看護師(正規)10名
- 看護師(嘱託)3名
- 医師事務作業補助者(嘱託)若干名
- MSW(医療ソーシャルワーカー)(嘱託)1名
- 看護補助者(嘱託)若干名
- 作業療法士(嘱託)1名

一緒に働きましょう！

採用情報は↓こちら↓

SOS

健康フェスタのお知らせ

日 時 11月16日(日)9:30～14:30

場 所 厚狭地区複合施設

お菓子やお味噌汁の無料試飲や、様々なステージイベントがあり、大人も子供も楽しめるイベントです。

そして当院の整形外科部長　寒竹医師が、骨粗しょう症について講演を行いますので、ぜひ皆さまご参加ください。

昨年の様子

11月より

骨粗しょう症外来が始まります

骨粗しょう症とは…生活習慣などにより骨がもろくなり骨折しやすい状態をいいます。痛みなどの自覚症状がなく、突然骨折を引き起こし、寝たきりの要因になり得ます。

当外来では骨密度測定や血液検査をもとにひとりひとりに合わせた治療を行いますので気になる方はぜひお越しください。

毎週水曜日　14時～16時

草刈りを行いました

10月18日(土)、職員有志にて、これからも患者さんが気持ち良く病院に来ていただけるように草刈りを行いました。

これからも患者さん目線を大切に、綺麗で過ごしやすい病院づくりに取り組んでいきます。

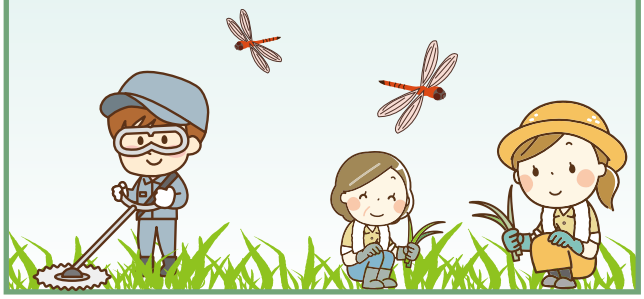

作品展開催

ボランティアさんに協力をいただき、外来ロビー廊下で作品展を開催しています。

津田工房三人展

津田恵子・松田スガコ・宇家純子

10月6日(月)～10月31日(金)

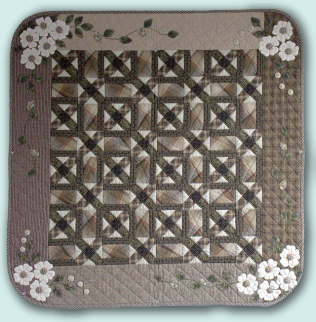

●【次回】11月10日(月)～11月28日(金)に原田秀明展を開催します。

●患者さんには紹介状を持参してくださるようお願いいたします。（地域医療連携室）
患者さんの紹介専用電話 **0836-84-0755** FAX 0836-81-5007 （一般の方の使用はご遠慮願います）

●外来診療のご案内（2025年11月現在）
〈受付時間〉…初めての方（新患）**午前８時15分～11時30分** …２回目からの方（再来）**午前７時～11時30分**
〈診療開始時間〉 **午前８時30分～**

□の診療科は土曜日も午前中の急患に限り紹介患者さんをお受けいたします。**0836-83-2881㈹**へお電話ください。
□の診療科の外来受付は、完全予約制になっております。

診療科			月曜	火曜	水曜	木曜	金曜
内科	総合（新患・再来）		石口　絵梨	石口　絵梨	石口　絵梨	石口　絵梨	石口　絵梨
	糖尿病・血液	血液	東野　洋一	東野　洋一	野見山隆太（糖内・血）	東野　洋一	山本　奈歩（糖内・血）
		糖尿病・内分泌	松原　淳	山本　奈歩	松原　淳（再来）	松原　淳	
	呼吸器（一般）（8：30～12：30）			村川　慶多	藤井　哲哉		
	じん肺・石綿（放射線科）		野村　敏			野村　敏	
	膠原病・リウマチ（8：15～12：15）						有冨　貴史
	膠原病・リウマチ（13:00～17:00）				鈴木　克典		
	消化器	新患	浦田　洋平	中村　陽平	戒能　美雪	一杉　知毅	播磨　陽平
		再来	戒能　美雪	一杉　知毅	中村　陽平	播磨　陽平	黒川　典枝 浦田　洋平
	循環器	新患	松田　晋	関　耕三郎	瀧田　覚	松田　晋	瀧田　覚
		再来			関　耕三郎 瀧田　覚	近藤　守	
精神科			土屋　健	土屋　健	土屋　健	土屋　健	土屋　健
小児科	新患・再来		田代　紀陸	田代　紀陸	田代　紀陸	田代　紀陸	近藤　圭甫（8:30～12:00）
	ぜんそく外来（15:00～16:30）				田代　紀陸		
	乳幼児健診（13:30～14:00）			田代　紀陸		田代　紀陸	
	予防接種（14:00～14:30）			田代　紀陸		田代　紀陸	
	午後診（15:00～16:30）					田代　紀陸	
外科	新患・再来 ①		岩村　道憲（乳腺甲状腺外科）	古谷　彰（血管外科、呼吸器外科）	古谷　彰（血管外科、呼吸器外科）	井口　智浩（消化器外科）	小野田雅彦（消化器外科、血管外科）
	新患・再来 ②		小野田雅彦（消化器外科）	小野田雅彦（消化器外科）	井口　智浩（消化器外科）	古谷　彰（血管外科、呼吸器外科）	岩村　道憲（乳腺甲状腺外科）
	新患・再来 ③				岩村　道憲（乳腺甲状腺外科）	竹内　雅大（乳腺甲状腺外科）	
	午後・再来			加藤　智栄	河野　和明		
形成外科	午前（9:30～12:30）						天野 信行（第1・3金曜）
整形外科	新患・再来（一診）		城戸　研二（股関節外科・小児整形外科）	富永　俊克（脊椎外科・リハビリ）	山岡　康浩（下肢関節外科）	寒竹　司（脊椎・脊髄外科）	山本　久司（手の外科・肩関節・リウマチ）
	新患・再来（二診）		寒竹　司（脊椎・脊髄外科）	村上　智俊	城戸　研二（股関節外科・リウマチ）	村上　智俊	東　栄治
	新患・再来（三診）		山本　久司（手の外科・肩関節・リウマチ）	山岡　康浩（下肢関節外科）	杉本　英彰	藤　真太郎（膝関節外科）	杉本　英彰
	新患・再来（四診）		岡崎　朋也（股関節・外傷）				
	骨粗しょう症外来（14:00～16:00）				杉本　英彰		
リハ科			富永　俊克			富永　俊克	山岡　康浩
脳神経外科				杉山　修一	杉山　修一	藤井 奈津美（9:30～11:30）	
脳神経内科			藤川　晋	石口　絵梨	石口　絵梨	石口　絵梨	石口　絵梨
皮膚科	午前（8：15～12：15）					山口　道也	
血管治療センター外来	第1・第3金曜日の8：30～12：30　（古谷　彰・関　耕三郎）						
泌尿器科			山口　充浩（8:15～12:15）	白瀧　敬	白瀧　敬	白瀧　敬	榊原 亜有美（8:15～12:15）
産婦人科	午前（9：00～11：30）		山下　裕幸	山下　裕幸	山下　裕幸	山下　裕幸	諸井　明仁（9:00～15:00）
	午後（14：00～16：00）					山下　裕幸	
眼科	午前（8：15～12：15）					青木　連（8:15～12:15）	
耳鼻咽喉科			下郡　博明	下郡　博明	下郡　博明	下郡　博明	下郡　博明
	補聴器外来		月曜日（第1・3・5週ヒヤリングセンター第2・4週リオン）13:30～				
放射線科（画像診断）	午前（8：15～12：00）			野村　敏	野村　敏		野村　敏
	午後（13：00～17：00）		野村　敏			野村　敏	
麻酔科			中木村和彦	佐伯　仁	白澤由美子	佐伯　仁	油利　俊輔
歯科口腔外科	8：00～17：00		原田　彩	原田　彩	原田　彩	原田　彩	原田　彩
健診部	禁煙外来		月～金曜日の10:30				
	人間ドック・特殊健診		月～金曜日				
セカンドオピニオン外来			詳しくは地域医療連携室へお問い合わせください。☎０８３６－８４－０７５５				