2025 年 10 月発行

ろうさい通信

第 300 号

独立行政法人労働者健康安全機構
山口労災病院
〒 756-0095
山陽小野田市大字小野田 1315 番地の 4
電話（0836）83-2881
FAX（0836）84-5387
http://www.yamaguchih.johas.go.jp

病院の理念

医療を地域に ひらく

開（ひら）く　地域に向かって、開かれた病院として、強い連携を保つ。
啓（ひら）く　地域に向かって、健康・疾病に関する啓発活動をする。
発（ひら）く　地域に向かって、医療情報を速やかに発信する

ご挨拶

看護副部長
矢次 めぐみ

今年度、看護副部長に就任いたしました矢次（やつぎ）でございます。生まれも育ちも隣の宇部市で、山口労災病院にて看護師として 30 年近く勤務してまいりました。大好きな地元で、患者さんやご家族と深く関わりながら働き続けられることに、日々、喜びと感謝の気持ちを抱いております。

看護部は『心を込めた看護 地域と共に歩む』を理念に掲げ、地域の皆さまに思いやりのある、安全・安心で信頼される看護の提供を目指しています。特に、チーム医療の推進や新人教育に力を注ぎ、看護の質の向上に取り組んでおります。

今後は、看護職一人ひとりがやりがいを持ち、いきいきと働ける職場づくりを進めるとともに、地域包括ケアシステムの中で当院が担う急性期医療の役割を果たしてまいります。地域の中核病院としての使命を認識し、地域に根ざした看護を通じて、より一層貢献できる看護部を目指して努力してまいります。どうぞよろしくお願いいたします。

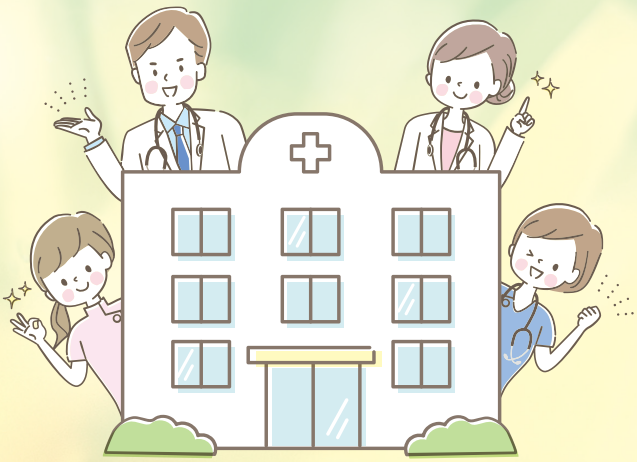

お知らせ

面会について

地域の流行状況や院内の感染状況により、予告なく変更する場合がありますのでご了承ください。現在の面会に関しての情報や、面会時の注意事項については、当院HPをご覧ください。

ホームページはこちら →

面会時間 14時から19時まで
1日1回60分以内

面会人数 2名まで(中学生以下は不可)

面会の際は、マスク着用、飲食禁止にご協力ください。

市民公開講座のご案内

開催日	テーマ
10月20日(月)	この冬気を付けたい感染症とその対策
11月17日(月)	あなたの皮膚を健やかに守る!! ～ドライスキンの予防～
12月15日(月)	誤嚥性肺炎を予防しよう ～いつまでも美味しく食べられるために～

マイナ保険証での受診をお願いします！

後期高齢者医療制度の被保険者の健康保険証は、7月31日で有効期限を迎えました。また、国民健康保険の被保険者の方は、7月31日以降順次、健康保険証の有効期限を迎えます。お手元の健康保険証の有効期限をご確認ください。どの保険制度でも今後はマイナ保険証での受診が前提になっていきます。マイナ保険証（または資格確認証）のお早めの準備をお願いします。

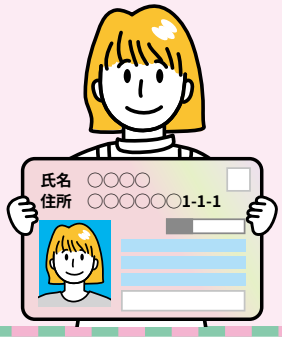

マイナ保険証についてはこちら

糖尿病教室（10月）

場所 / 図書棟 研修医室　時間 /16:00 ～ 17:00
参加費 / 無料 ※外部のかかりつけでない方は受付できません。

月	日	曜日	内　容	講　師
10	1	水	日常生活	看護師
	2	木	食事療法の基本	管理栄養士
	3	金	食事療法の実際	管理栄養士
	6	月	糖尿病について	内科医師
	7	火	糖尿病と検査	検査技師
	8	水	薬物療法	薬剤師
	10	金	運動療法	理学療法士
	15	水	日常生活	看護師
	16	木	食事療法の基本	管理栄養士
	17	金	食事療法の実際	管理栄養士
	21	火	糖尿病と検査	検査技師
	22	水	薬物療法	薬剤師
	24	金	運動療法	理学療法士
	27	月	糖尿病について	内科医師
	29	水	日常生活	看護師
	30	木	食事療法の基本	管理栄養士
	31	金	食事療法の実際	管理栄養士

常勤 非常勤 職員募集

試験日 随時(応相談)
受付:総務課 庶務係

急募!!

- 薬剤師(正規)2名
- 看護師(正規)10名
- 看護師(嘱託)3名
- 医師事務作業補助者(嘱託)若干名
- MSW(医療ソーシャルワーカー)(嘱託)1名
- 看護補助者(嘱託)若干名
- 作業療法士(嘱託)1名

一緒に働きましょう！

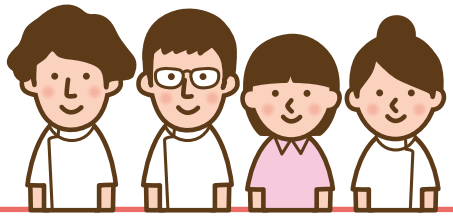

採用情報は↓こちら↓

市民公開講座

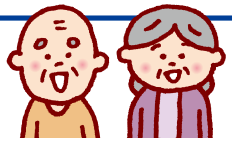

もっと知ろう認知症

認知症看護認定看護師　原川真由美

9月は認知症啓発月間です。当院では「もっと知ろう認知症!」をテーマに、市民公開講座を開催しました。講座では、○×クイズを交え、認知症の基礎知識を楽しく学んでいただきました。中核症状や行動・心理症状の特徴、若年性認知症、軽度認知障害（MCI）について紹介し、早期に気づくことの大切さをお伝えしました。近年は新しい治療薬も登場しており、認知症医療は少しずつ進歩しています。本講座を通じ、認知症を正しく理解し、地域で支えあう大切さを皆様と共有しました。今後も地域の皆さまとともに、認知症を理解し支える取組を続けてまいります。

「かかりつけ医」ご紹介　登録医病院

山口労災病院は、「病診連携」を行っております。　これは日頃受診されるかかりつけ医と連携し、入院・手術精査等の場合に機能を分担し効率的な医療の提供を図ることを目的としています。

瀬戸整形外科クリニック

住所 〒756-0811　山陽小野田市稲荷町11-20
TEL（0836）83-2292　FAX（0836）83-7038
診療科目／整形外科・リウマチ科・リハビリテーション科

※祝日は休診です

診察時間

時　間	月	火	水	木	金	土	日
9:00～12:30	○	○	○	○	○	○	×
14:30～18:00	○	○	○	×	○	×	×

院長 瀬戸（せと） 信一朗（しんいちろう）

1953年に開業し、地域に根差した整形外科医療を提供しています。
院長は整形外科、リハビリテーション、手外科の専門医で、リウマチとプライマリケアの認定医です。首・肩・腰・膝の痛みや骨折・怪我などに対して、処方やマッケンジー法などのリハビリテーション、超音波診断装置を活用した正確なブロック注射などを併用し、できるだけ早く「痛み」を取る事を心がけています。

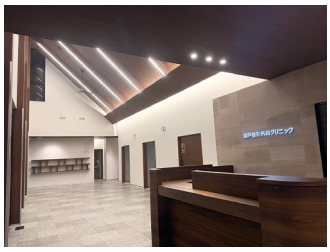

JR宇部線 南中川駅　徒歩10分　　バス停　千代町バス停前

作品展開催

ボランティアさんに協力をいただき、外来ロビー廊下で作品展を開催しています。

職員作品展
9月8日（月）～9月26日（金）

●【次回】10月6日（月）～10月31日（金）に津田工房三人展を開催します。
（津田恵子・松田スガコ・宇家純子）

●患者さんには紹介状を持参してくださるようお願いいたします。（地域医療連携室）
患者さんの紹介専用電話 **0836-84-0755** FAX 0836-81-5007（一般の方の使用はご遠慮願います）

●外来診療のご案内（2025年10月現在）
〈受付時間〉…初めての方（新患）**午前8時15分～11時30分** …2回目からの方（再来）**午前7時～11時30分**
〈診療開始時間〉 **午前8時30分～**

□の診療科は土曜日も午前中の急患に限り紹介患者さんをお受けいたします。**0836-83-2881㈹**へお電話ください。
□の診療科の外来受付は、完全予約制になっております。

診療科			月曜	火曜	水曜	木曜	金曜
内科	総合（新患・再来）		石口 絵梨	石口 絵梨	石口 絵梨	石口 絵梨	石口 絵梨
	糖尿病・血液	血液	東野 洋一	東野 洋一	野見山隆太（糖内・血）	東野 洋一	山本 奈歩（糖内・血）
		糖尿病・内分泌	松原 淳	山本 奈歩	松原 淳（再来）	松原 淳	
	呼吸器（一般）（8:30～12:30）			村川 慶多	藤井 哲哉		
	じん肺・石綿（放射線科）		野村 敏			野村 敏	
	膠原病・リウマチ（8:15～12:15）						有冨 貴史
	膠原病・リウマチ（13:00～17:00）				鈴木 克典		
	消化器	新患	浦田 洋平	中村 陽平	戒能 美雪	一杉 知毅	播磨 陽平
		再来	戒能 美雪	一杉 知毅	中村 陽平	播磨 陽平	黒川 典枝 浦田 洋平
	循環器	新患	松田 晋	関 耕三郎	瀧田 覚	松田 晋	瀧田 覚
		再来			関 耕三郎 瀧田 覚	近藤 守	
精神科			土屋 健	土屋 健	土屋 健	土屋 健	土屋 健
小児科	新患・再来		田代 紀陸	田代 紀陸	田代 紀陸	田代 紀陸	近藤 圭甫（8:30～12:00）
	ぜんそく外来（15:00～16:30）				田代 紀陸		
	乳幼児健診（13:30～14:00）			田代 紀陸		田代 紀陸	
	予防接種（14:00～14:30）			田代 紀陸		田代 紀陸	
	午後診（15:00～16:30）					田代 紀陸	
外科	新患・再来 ①		岩村 道憲（乳腺甲状腺外科）	古谷 彰（血管外科、呼吸器外科）	古谷 彰（血管外科、呼吸器外科）	井口 智浩（消化器外科）	小野田雅彦（消化器外科、血管外科）
	新患・再来 ②		小野田雅彦（消化器外科）	小野田雅彦（消化器外科）	井口 智浩（消化器外科）	古谷 彰（血管外科、呼吸器外科）	岩村 道憲（乳腺甲状腺外科）
	新患・再来 ③				岩村 道憲（乳腺甲状腺外科）	竹内 雅大（乳腺甲状腺外科）	
	午後・再来			加藤 智栄	河野 和明		
形成外科	午前（9:30～12:30）						天野 信行（第1・3金曜）
整形外科	新患・再来（一診）		城戸 研二（股関節外科・小児整形外科）	富永 俊克（脊椎外科・リハビリ）	山岡 康浩（下肢関節外科）	寒竹 司（脊椎・脊髄外科）	山本 久司（手の外科・肩関節・リウマチ）
	新患・再来（二診）		寒竹 司（脊椎・脊髄外科）	村上 智俊	城戸 研二（股関節外科・リウマチ）	村上 智俊	東 栄治
	新患・再来（三診）		山本 久司（手の外科・肩関節・リウマチ）	山岡 康浩（下肢関節外科）	杉本 英彰	藤 真太郎（膝関節外科）	杉本 英彰
	新患・再来（四診）		岡崎 朋也（股関節・外傷）				
リハ科			富永 俊克			富永 俊克	山岡 康浩
脳神経外科				杉山 修一	杉山 修一	藤井 奈津美（9:30～11:30）	
脳神経内科			藤川 晋	石口 絵梨	石口 絵梨	石口 絵梨	石口 絵梨
皮膚科	午前（8:15～12:15）					山口 道也	
血管治療センター外来	第1・第3金曜日の8:30～12:30 （古谷 彰・関 耕三郎）						
泌尿器科			山口 充浩（8:15～12:15）	白瀧 敬	白瀧 敬	白瀧 敬	榊原 亜有美（8:15～12:15）
産婦人科	午前（9:00～11:30）		山下 裕幸	山下 裕幸	山下 裕幸	山下 裕幸	諸井 明仁（9:00～15:00）
	午後（14:00～16:00）					山下 裕幸	
眼科	午前（8:15～12:15）					青木 連（8:15～12:15）	
耳鼻咽喉科			下郡 博明	下郡 博明	下郡 博明	下郡 博明	下郡 博明
	補聴器外来		月曜日（第1・3・5週ヒヤリングセンター第2・4週リオン）13:30～				
放射線科（画像診断）	午前（8:15～12:00）			野村 敏	野村 敏		野村 敏
	午後（13:00～17:00）		野村 敏			野村 敏	
麻酔科			中木村和彦	佐伯 仁	白澤由美子	佐伯 仁	油利 俊輔
歯科口腔外科	8:00～17:00		原田 彩	原田 彩	原田 彩	原田 彩	原田 彩
健診部	禁煙外来		月～金曜日の10:30				
	人間ドック・特殊健診		月～金曜日				
セカンドオピニオン外来	詳しくは地域医療連携室へお問い合わせください。☎0836－84－0755						