

ろうさい通信

第284号

独立行政法人労働者健康安全機構

山口労災病院

〒756-0095

山陽小野田市大字小野田1315番地の4

電話 (0836) 83-2881

FAX (0836) 84-5387

<http://www.yamaguchih.johas.go.jp>

— 病院の理念 —

医療を地域にひらく

- ひら開 < 地域に向かって、開かれた病院として、強い連携を保つ。
- ひら啓 < 地域に向かって、健康・疾病に関する啓発活動をする。
- ひら発 < 地域に向かって、医療情報を速やかに発信する

● ごあいさつ

初めまして。令和6年4月より山口労災病院整形外科で勤務させていただいております、栗栖悠樹と申します。山口大学医学部を卒業後、済生会下関総合病院で2年間初期臨床研修を行いました。私は小学生の時にひざの手術を受けた際、担当の整形外科医に憧れて医師を志しました。大学で様々な分野の勉強をし、研修中も他の科に興味を持つことがありましたが、自分で手術をして患者さまの苦痛を和らげたいと思い整形外科に入局させていただきました。



整形外科
栗栖 悠樹

整形外科医は男性のイメージが強いです。確かに女性の割合は約6%ととても低いです。多発外傷の手術や人工関節の手術では力仕事が多く、自分の力不足を実感する場面は多くあります。しかし常に体力が必要とされるわけではありませんし、女性の患者さまも多くいらっしゃるので女性整形外科医だからできることも多くあると思います。特にスポーツやリハビリテーションにも積極的に関わっていきたいと考えています。

まだ駆け出しの整形外科医ですが、ひとりひとりの患者さまに寄り添った医療を提供できるよう努めてまいります。



お知らせ

面会について

新型コロナウイルス感染拡大防止のため原則面会禁止としていましたが、面会制限を緩和しております。

ただし、地域の流行状況や院内の感染状況により、予告なく変更する場合がありますのでご了承ください。

面会時間 14時から17時まで
1日1回15分以内(週1回程度)

面会人数 ご家族のみ2名まで
(中学生以下は不可)

面会場所 個室 → 個室
大部屋 → 大部屋かデイルーム



注意事項

- 入館時に平日は1階受付窓口で、土日祝日は夜間窓口横の記入台で、必要事項(訪問時間、氏名、連絡先等)の記入をお願いします。
- 面会時は、患者さん及び面会者共に、不織布マスクを着用してください。
- 荷物(着替えや日用品)の受け渡しは面会時をお願いします。
- 面会時の飲食はご遠慮ください。

以下のいずれかに該当する場合は、**面会できませんのでご了承ください。**

- 37.5℃以上の発熱がある
- 咳や咽頭痛などの風邪症状がある
- 10日以内にコロナにかかった
- 5日以内に同居者がコロナにかかった、またはコロナ患者と接触があった



※当院から面会をお願いしたご家族は、上記の限りではありません。

2024年度 市民公開講座

場所 山口労災病院1Fロビー **時間** 10:30～

6月17日(月) 熱中症予防

7月22日(月) がんと正しく向き合おう

9月30日(月) もっと知ろう認知症

10月21日(月) この冬気をつけたい感染症とその対策

11月18日(月) あなたの皮膚を健やかに守る!!
～ドライスキンの予防～



患者さんへ

令和6年6月1日から
医療費が変わります。

同じ診療内容でも、窓口でお支払いしていただく金額が変わる場合がございます。ご理解の程よろしく申し上げます。

山口労災病院 医事課

糖尿病教室 (6月)

場所 / 図書棟 研修医室 **時間** / 16:00～17:00

参加費 / 無料 ※外部のかかりつけでない方は受付できません。

月	日	曜日	内容	講師
6	4	火	糖尿病について	内科医師
	5	水	日常生活	看護師
	6	木	食事療法の基本	管理栄養士
	7	金	食事療法の実際	管理栄養士
	11	火	糖尿病と検査	検査技師
	12	水	薬物療法	薬剤師
	14	金	運動療法	理学療法士
	17	月	糖尿病について	内科医師
	18	火	日常生活	看護師
	20	木	食事療法の基本	管理栄養士
	21	金	食事療法の実際	管理栄養士
	25	火	糖尿病と検査	検査技師
	26	水	薬物療法	薬剤師
	28	金	運動療法	理学療法士

職員募集

常勤
非常勤

試験日 随時(応相談)

- 看護師・助産師
- 薬剤師
- 臨床検査技師
- 医師事務作業補助者
- MSW(医療ソーシャルワーカー)
- 看護補助者

受付: 総務課 庶務係

随時
募集



看護の日

5月18日(土)おのだサンパーク サンフェスタ広場において、「**さあ 看護の未来を見つけに行こう**」をテーマに「看護の日」のイベントを開催しました。

医療相談(医師・薬剤師・医療相談員・栄養士)や身体測定(骨密度、血管年齢、血圧測定)、体験コーナー(高齢者疑似体験、ロコモ度テスト、手洗チェック、物忘れテスト)、ちびっこ白衣体験を実施しました。

また能登半島地震で災害支援に行った看護師の活動報告展示も行いました。

新型コロナ感染拡大で5年ぶりの開催でしたが、100名以上来場者があり好評をいただきました。

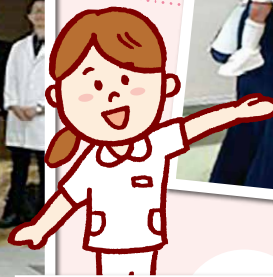

作品展開催

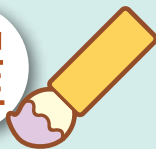

ボランティアさんに協力をいただき、外来ロビー廊下で作品展を開催しています。

篠原 正隆
作品展

5月13日(月)～5月31日(金)



● 6月10日(月)～6月28日(金)は厚陽公民館きりえ教室展です。

- 患者さんには紹介状を持参して下さるようお願いいたします。(地域医療連携室)
患者さんの紹介専用電話 **0836-84-0755** FAX 0836-81-5007 (一般の方の使用はご遠慮願います)
 - 外来診療のご案内 (2024年6月現在)
〈受付時間〉…初めての方(新患) **午前8時15分～11時30分** …2回目からの方(再来) **午前7時～11時30分**
〈診療開始時間〉 **午前8時30分～**
- の診療科は土曜日も午前中の急患に限り紹介患者さんをお受けいたします。 **0836-83-2881(代)** へお電話ください。
 の診療科の外来受付は、完全予約制になっております。

診療科		月曜	火曜	水曜	木曜	金曜	
内科	総合(新患・再来)	石口 絵梨	石口 絵梨	石口 絵梨	石口 絵梨	石口 絵梨	
	糖尿病・血液	血液	東野 洋一	東野 洋一	野見山隆太 (糖内・血)	東野 洋一	山本 奈歩 (糖内・血)
		糖尿病・内分泌	松原 淳	山本 奈歩	松原 淳 (再来)	松原 淳	
	呼吸器(一般)(8:30~12:30)			村川 慶多	宇都宮 利彰		
	じん肺・石綿(放射線科)	野村 敏			野村 敏		
	膠原病・リウマチ(9:00~13:00)					松永 五月	
	膠原病・リウマチ(13:00~17:00)						
	消化器	新患	浦田 洋平	中村 陽平	戒能 美雪	一杉 知毅	播磨 陽平
		再来	戒能 美雪	一杉 知毅	中村 陽平	播磨 陽平	黒川 典枝 浦田 洋平
	循環器	新患	松田 晋	関 耕三郎	瀧田 覚	松田 晋	瀧田 覚
再来		関 耕三郎			近藤 守		
精神科		土屋 健	土屋 健	土屋 健	土屋 健	土屋 健	
小児科	新患・再来	田代 紀陸	田代 紀陸	田代 紀陸	松永 祐太	田代 紀陸	
	ぜんそく外来(15:00~16:30)			田代 紀陸			
	乳幼児健診(13:30~14:00)			田代 紀陸			
	予防接種(14:00~14:30)			田代 紀陸			
	午後診(15:00~16:30)					田代 紀陸	
外科	新患・再来 ①	岩村 道憲 (乳腺甲状腺外科)	古谷 彰 (血管外科、呼吸器外科)	古谷 彰 (血管外科、呼吸器外科)	井口 智浩 (消化器外科)	小野田雅彦 (消化器外科、血管外科)	
	新患・再来 ②	小野田雅彦 (消化器外科)	小野田雅彦 (消化器外科)	井口 智浩 (消化器外科)	古谷 彰 (血管外科、呼吸器外科)	岩村 道憲 (乳腺甲状腺外科)	
	新患・再来 ③			岩村 道憲 (乳腺甲状腺外科)	竹内 雅大 (乳腺甲状腺外科)		
	午後・再来			加藤 智栄	河野 和明		
形成外科	午前(9:30~12:30)					伊達 直人(隔週) 天野 信行(隔週)	
整形外科	新患・再来(一診)	城戸 研二 (股関節外科・小児整形外科)	富永 俊克 (脊椎外科・リハビリ)	山岡 康浩	寒竹 司 (脊椎・脊髄外科)	山本 久司 (手の外科・肩関節・リウマチ)	
	新患・再来(二診)	寒竹 司 (脊椎・脊髄外科)	村上 智俊	城戸 研二 (股関節外科・リウマチ)	村上 智俊	東 栄治	
	新患・再来(三診)	山本 久司 (手の外科・肩関節・リウマチ)	山岡 康浩	栗栖 悠樹	藤 真太郎 (膝関節外科)	小林 弘明	
リハ科		富永 俊克			富永 俊克	山岡 康浩	
脳神経外科				杉山 修一			
脳神経内科		藤川 晋	石口 絵梨	石口 絵梨	石口 絵梨	石口 絵梨	
皮膚科	午前(8:15~12:15)			藤吉りり子	山口 道也		
血管治療センター外来		第1・第3金曜日の8:30~12:30 (古谷 彰・関 耕三郎)					
泌尿器科		潘 佳真 (8:30~11:30)	白瀧 敬	白瀧 敬	白瀧 敬	小川 将司 (8:30~11:30)	
産婦人科	午前(9:00~11:30)	山下 裕幸	山下 裕幸	山下 裕幸	山下 裕幸	山下 裕幸	
	午後(14:00~16:00)					山下 裕幸	
眼科	午後(13:30~17:00)			村田 晃彦			
耳鼻咽喉科		下郡 博明	下郡 博明	下郡 博明	下郡 博明	下郡 博明	
	補聴器外来	月曜日(第1・3・5週ヒヤリングセンター第2・4週リオン)13:30~					
放射線科 (画像診断)	午前(8:15~12:00)			野村 敏	野村 敏	野村 敏	
	午後(13:00~17:00)	野村 敏	野村 敏	野村 敏	野村 敏	野村 敏	
麻酔科		中木村和彦	佐伯 仁	白澤由美子	佐伯 仁	油利 俊輔	
歯科口腔外科	8:00~17:00	原田 彩	原田 彩	原田 彩	原田 彩	原田 彩	
健診部	禁煙外来	月~金曜日の10:30					
	人間ドック・特殊健診	月~金曜日					
セカンドオピニオン外来	詳しくは地域医療連携室へお問い合わせください。☎0836-84-0755						