



ろうさい 通信

第253号

日本医療機能評価認定病院

山口労災病院

〒756-0095

山陽小野田市大字小野田1315番地の4

電話 (0836) 83-2881

FAX (0836) 84-5387

<http://www.yamaguchih.johas.go.jp>

—— 病院の理念 ——

勤労者や地域の皆様に
患者さんの立場に立った
質の高い医療を提供する

● 『ご挨拶』

本年度4月より、山口労災病院に赴任致しました、消化器内科の仁志麻衣子と申します。広島大学を卒業した後、地元である山口県で医師生活をスタートし、今年で10年目となりました。山口大学大学院在学中は、肝臓を専門として研究や診療に励んでおりました。

近年、肝臓の主因であったウイルス性肝炎は、受診・検査の勧奨、C型肝炎の治療薬として副作用も少なく治療効果も高いDAA（直接作用型抗ウイルス剤）が登場したことにより、以前よりも減少してきております。その反面、注目されているのが、非アルコール性脂肪性肝疾患（NAFLD）です。NAFLDはメタボリックシンドロームの肝臓病のようなもので、日本でもメタボリックシンドローム・生活習慣病の罹患率も増加してきています。NAFLDの有病率は、日本では9～30%と報告されており、患者さんは全国で1,000万人以上いると考えられています。NAFLDのうち、10～20%の人は肝炎を伴い、徐々に肝硬変に進行する非アルコール性脂肪肝炎（NASH）といわれ、肝臓の原因にもなります。NASHの治療については現状、特効薬もない状態であり、食事運動療法で7%以上の体重減少を目指すという、根気の要る治療となり、NASHを簡単に治療できないのが現状ではありますが、だからこそ、受診継続や肝臓の早期発見のため、定期的な検査が必要と考えられます。



消化器内科
仁志 麻衣子



脂肪肝の患者様は日常診療で多数いらっしゃると存じますが、そのなかで肝障害を伴う方や、慢性肝疾患が疑われる方、一度も腹部エコーなど画像検査をしていない方がいれば、是非、気軽にご紹介頂きたいと存じます。もちろん肝臓以外の消化器内科全般の診療にも真摯に取り組んで参りますので、何卒宜しくお願い申し上げます。

新型コロナウイルス
感染拡大防止のため



完全面会禁止です!

当院は、院内感染対策のため令和2年4月7日(火)より、**入院患者の皆様への面会を禁止**させていただいております。新型コロナウイルス感染症が院内で発生した場合、入院患者の皆様へ重大な影響を与える可能性があります。ご迷惑をおかけしますが、ご理解とご協力をお願い申し上げます。全国的に新型コロナウイルス感染患者が増加しているため面会禁止を続行いたします。

洗濯物について

- 洗濯物の交換時間は **平日14:00~16:00** に受け渡しブースにて行ないます。
- ※原則土日祝祭日は行っておりません。
- ※洗濯物の受け渡しを希望する方は **事前に病棟まで** ご連絡ください。
- ※詳細について入院時にご案内いたします。



※当院から面会をお願いしたご家族は、上記の限りではありません。

山口労災病院 院長

新型コロナウイルス ワクチンの予防接種について

当院での予防接種は 10月で終了いたしました。

今後は下記の医療機関での接種となります。

- 16歳以上の方……………山陽小野田市民病院
- 12歳~18歳の方……………砂川小児科医院

糖尿病教室

今後の予定について

9月以降の糖尿病教室をしばらくの間休止させていただきます。再開時期が決定しましたらご連絡いたします。



循環器内科外来からの お知らせ

令和3年10月から

木曜日の医師が追加となります。

令和3年
9月まで

木曜日

小田 隆将 医師



令和3年
10月から

木曜日

小田 隆将 医師
近藤 守 医師



職員募集

令和4年度4月1日採用(正規職員)

試験日 臨床検査技師 11月24日
看護師 11月25日

試験日 随時(応相談) (常勤・非常勤)

- 薬剤師
- MSW(医療ソーシャルワーカー)
- 看護補助者
- 医師事務作業補助者
- 臨床検査技師

受付:総務課 庶務係

随時募集!

感染対策へのご協力のお願い

当院では現在来院された方へ以下の内容についてご協力をお願いしております。

熱、味覚異常、呼吸苦等の症状(3日以内)がある方は申し出てください。

黙食



- ①不織布マスク着用の徹底
- ②外来待合での飲食禁止
- ③レストランでの黙食徹底

「かかりつけ医」ご紹介 登録医療院

山口労災病院は、「病診連携」を行っております。

これは日頃受診される「かかりつけ医」と連携し、入院・手術精査等の場合に機能を分担し効率的な医療の提供を図ることを目的としています。

女性クリニックおがた 診療科目／産婦人科・内科



住所 〒756-0824 山陽小野田市中心3丁目6-30

TEL (0836)83-3859 FAX (0836)83-5596

診療時間

時間	月	火	水	木	金	土	日
9:00~12:30	○	○	○	○	○	○	×
14:30~18:00	○	▲	○	○	○	▲	×

産科、婦人科疾患を中心に、女性の健康に関する質問に対応いたします。気になることがあれば御相談ください。

JR 南小野田駅 徒歩10分

バス 公園通り 徒歩5分

院長
おがた ひでのぶ
尾縣 秀信

▲…15:30~18:00 ※祝日は休診です

▲…14:30~17:00

ころ吉訪問診療クリニック

住所 〒755-0094 宇部市ひらき台一丁目16番6号

TEL / FAX (0836)39-6755

「やっぱり おうちが一番ね！」



訪問診療が専門です。

患者さんとそのご家族に寄り添い、心温まる丁寧な診療をいたします。

完全予約制のため事前にご連絡ください。

診療時間

時間	月	火	水	木	金	土	日
9:00~12:30	○	○	○	○	○	×	×
14:00~17:30	○	○	○	○	○	×	×

※完全予約制です
※外来は水曜日午前中のみです
※土・日・祝祭日、
巡回診療日は休診です

副院長
な お とも こ
名尾 朋子

院長
お お く さ とも こ
大草 知子

マイナンバーカードを「健康保険証として」利用できます。

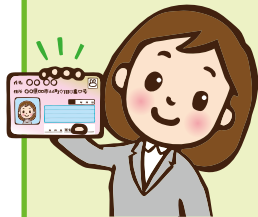

- ◆ 顔認証または暗証番号で受付可能
- ◆ 処方されたお薬の情報や特定健診のデータをいつでもどこでも見ることが出来ます。

※健康保険証として利用するためには事前にマイナポータルでの申込が必要です。なお、窓口でも登録可能ですがお時間をいただく可能性がありますので、余裕を持ってご来院ください。

作品展開催

ボランティアさんに協力をいただき、外来ロビー廊下で作品展を開催しています。

守岡 福美
作品展

10月4日(月)~10月22日(金)

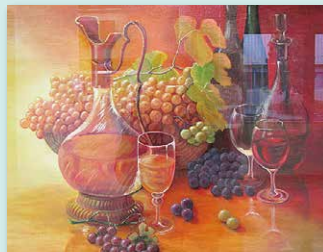

●11月8日(月)~10月26日(金)は厚南会館 絵画教室 展です。

●患者さんには紹介状を持参して下さるようお願いいたします。(地域医療連携室)

患者さんの紹介専用電話 **0836-84-0755** FAX 0836-81-5007 (一般の方の使用はご遠慮願います)

●外来診療のご案内(2021年11月現在)

〈受付時間〉…初めての方(新患)午前8時15分~11時30分 …2回目からの方(再来)午前7時~11時30分

〈診療開始時間〉 午前8時30分~

□の診療科は土曜日午前中の急患に限り紹介患者さんをお受けいたします。0836-83-2881(代)へお電話ください。

■の診療科の外来受付は、完全予約制になっております。

診療科		月曜	火曜	水曜	木曜	金曜	
内科	総合(新患・再来)	9:00~	石口 絵梨	石口 絵梨	石口 絵梨	石口 絵梨	石口 絵梨
	糖尿病・血液	血液	東野 洋一	東野 洋一	野見山隆太 (糖内・血)	東野 洋一	野見山隆太 (糖内・血)
		糖尿病・内分泌	松原 淳	野見山隆太	松原 淳 (再来)	松原 淳	
	呼吸器(一般)(9:00~13:00)		山路 義和	山路 義和			
	じん肺・石綿(放射線科)	野村 敏			野村 敏		
	膠原病・リウマチ(9:00~13:00)					神田龍一郎(第1・3・5週) 藤田 悠哉(第2・4週)	
	膠原病・リウマチ(13:00~17:00)			鈴木 克典			
	消化器	新患	浦田 洋平	中村 陽平	戒能 美雪	一杉 知毅 仁志麻衣子	播磨 陽平
		再来	戒能 美雪	一杉 知毅 仁志麻衣子	中村 陽平	播磨 陽平	黒川 典枝 浦田 洋平
	循環器	新患	小田 隆将	関 耕三郎	瀧田 覚	小田 隆将	瀧田 覚
再来		関 耕三郎			近藤 守		
精神科		土屋 健	土屋 健	土屋 健	土屋 健	土屋 健	
小児科	新患・再来	田代 紀陸	田代 紀陸	田代 紀陸	太田 陽香	田代 紀陸	
	ぜんそく外来(15:00~16:30)			田代 紀陸			
	乳幼児健診(13:30~14:00)		田代 紀陸		田代 紀陸		
	予防接種(14:00~14:30)		田代 紀陸		田代 紀陸		
	午後診(15:00~16:30)				田代 紀陸		
外科	新患・再来 ①	河野 和明 (消化器外科、乳腺甲状腺外科)	古谷 彰 (血管外科)	古谷 彰 (血管外科、呼吸器外科)	河野 和明 (消化器外科、乳腺甲状腺外科)	小野田雅彦 (消化器外科、血管外科、呼吸器外科)	
	新患・再来 ②	小野田雅彦 (血管外科、呼吸器外科)	小野田雅彦 (消化器外科)	井口 智浩 (消化器外科)	井口 智浩 (再来)	岩村 道憲 (乳腺甲状腺外科)	
	新患・再来 ③	岩村 道憲 (再来)	加藤 智栄 (呼吸器外科、乳腺甲状腺外科)	岩村 道憲 (乳腺甲状腺外科)	古谷 彰 (血管外科、呼吸器外科)		
形成外科	午前(8:15~12:15)				村上 隆一(隔週) 天野 信行(隔週)		
整形外科	新患・再来(一診)	城戸 研二 (股関節外科・小児整形外科)	富永 俊克 (脊椎外科・リハビリ)	山岡 康浩	寒竹 司 (脊椎・脊髄外科)	山本 久司 (手の外科・肩関節・リウマチ)	
	新患・再来(二診)	藤 真太郎 (膝関節外科)	永尾 祐治 (脊椎外科)	城戸 研二 (股関節外科・リウマチ)	永尾 祐治 (脊椎外科)	東 栄治	
	新患・再来(三診)	山本 久司 (手の外科・肩関節・リウマチ)	山岡 康浩	寺崎 隼人	田中 一成	瀬戸 隆之	
	脊椎・脊髄外科	寒竹 司					
リハ科		富永 俊克		杉山 修一	富永 俊克	山岡 康浩	
脳神経外科			杉山 修一	杉山 修一	藤井奈津美(9:30~)		
脳神経内科		藤本 雄一					
皮膚科	午前(8:15~12:15)		古森 環(隔週) 小畑 文佳(隔週)		山口 道也		
血管治療センター外来		第1・第3金曜日の8:30~12:30 (古谷 彰・関 耕三郎)					
泌尿器科		松本 洋明 (8:30~11:30)	白瀧 敬	白瀧 敬	小澤 翔悠 松隈 悠	松田 健二 (8:15~12:15)	
産婦人科	新患・再来	山下 裕幸	山下 裕幸	山下 裕幸	山下 裕幸	山下 裕幸	
眼科	午前(8:30~10:00)		徳久佳代子		長谷川美茄		
耳鼻咽喉科		下郡 博明	下郡 博明	下郡 博明	下郡 博明	下郡 博明	
	補聴器外来	月曜日(第1・3・5週ヒヤリングセンター第2・4週リオン)13:30~					
放射線科 (画像診断)	午前(8:15~12:00)		野村 敏	野村 敏		野村 敏	
	午後(13:00~17:00)	野村 敏	野村 敏	野村 敏	野村 敏	野村 敏	
麻酔科		中木村和彦	佐伯 仁	中木村和彦	佐伯 仁	中木村和彦	
健診部	禁煙外来	月~金曜日の9:30					
	人間ドック・特殊健診	月~金曜日					
セカンドオピニオン外来	詳しくは地域医療連携室へお問い合わせください。☎0836-84-0755						