

ろうさい通信

第252号

日本医療機能評価認定病院

山口労災病院

〒756-0095

山陽小野田市大字小野田1315番地の4

電話(0836)83-2881

FAX(0836)84-5387

<http://www.yamaguchih.johas.go.jp>

—— 病院の理念 ——

勤労者や地域の皆様に
患者さんの立場に立った
質の高い医療を提供する

● 『中央リハビリテーション部の取り組み』

【ご挨拶】

皆様、初めまして。本年4月より中央リハビリテーション部長として就任しました辻中清晃です。出身は大阪府堺市で、和歌山労災病院、旭労災病院を経て、当院に赴任いたしました。山口県で生活することは初めてで言葉にも不慣れですが、温かい人柄のスタッフに囲まれ、日々の生活にも徐々に慣れてきたところです。



【労災病院の使命】

労災病院は、勤労者の健康増進と早期職業復帰を社会的命題として課せられた医療機関であり、全国の多くの労災病院でこの課題に取り組んでいます。当院においても独自の復職支援システム（職場訪問）を構築・運用し、患者さんの早期復職支援に取り組んでいます。

【山口労災病院式職業復帰支援システム】

当システムは、原則としてすべての労災保険適用患者さんを対象とし、平成21年7月より運用を開始しています。労災患者さんがリハビリ処方されると同時にこのシステムが動き出します。医事課・MSW・中央リハ部が連携し、患者さんに職場訪問の意向を確認し、同意があれば就業されている企業と調整して職場訪問を実施します。職場訪問では、リハスタッフ（理学療法士・作業療法士・言語聴覚士）が職場環境や作業内容を確認し、使用されている機械や道具等を実際に体験することで、より具体的なリハビリテーション・プログラムに反映するようにしています。職場訪問をおこなうことで、企業は患者さんの状態を理解することで職場復帰時期などの調整がおこないやすくなる、患者さんご自身も安心して円滑に職場復帰できる、などの効果を期待しています。

まだまだこれからの取り組みであり、職場訪問時期の選定や退院後のフォローアップ体制など課題も多いですが、患者さんが安心して社会に復帰できるよう、また、企業にも安心して受け入れられるよう取り組んでいきます。

今後ともよろしく願いいたします。

新型コロナウイルス
感染拡大防止のため

完全面会禁止 です!

当院は、院内感染対策のため令和2年4月7日(火)より、**入院患者の皆様への面会を禁止**させていただきます。新型コロナウイルス感染症が院内で発生した場合、入院患者の皆様へ重大な影響を与える可能性があります。ご迷惑をおかけしますが、ご理解とご協力をお願い申し上げます。全国的に新型コロナウイルス感染患者が増加しているため面会禁止を続行いたします。

洗濯物について

- 洗濯物の交換時間は **平日14:00~16:00** に受け渡しブースにて行ないます。
※原則土日祝祭日は行っておりません。
※洗濯物の受け渡しを希望する方は病棟看護師長に申請して **必ず許可** を得てください。
※詳細について入院時にご案内いたします。



※当院から面会をお願いしたご家族は、上記の限りではありません。

山口労災病院 院長

発熱の患者さんにお知らせとお願い

当院では、すべての患者さんが安心して受診できるように、発熱のある方は通常の診察室とは別の場所で診療を行っています。**発熱のある方は、事前に電話で連絡して下さい。**職員が誘導いたします。



新型コロナウイルスワクチンの予防接種について

当院に直接電話をしての予約は受け付けておりませんのでご了承ください。

予約は、山陽小野田のワクチン接種コールセンターへお願いします。

TEL: 0570-050-062



糖尿病教室 今後の予定について

9月以降の糖尿病教室をしばらくの間休止させていただきます。再開時期が決定しましたらご連絡いたします。



感染対策へのご協力のお願い

当院では現在来院された方へ以下の内容についてご協力をお願いしております。
熱、味覚異常、呼吸苦等の症状(3日以内)がある方は申し出てください。

黙食



- ①不織布マスク着用の徹底
- ②外来待合での飲食禁止
- ③レストランでの黙食徹底

職員募集

(常勤・非常勤)

随時募集!

試験日 随時 (応相談)

- 薬剤師
- MSW(医療ソーシャルワーカー)
- 看護補助者
- 医師事務作業補助者
- 臨床検査技師

一緒に働きませんか?!



受付: 総務課 庶務係

マイナンバーカードを 「健康保険証として」利用できます。

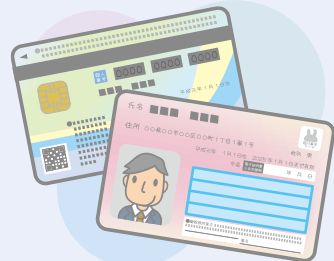

- ◆ 顔認証または暗証番号で受付可能
- ◆ 処方されたお薬の情報や特定健診のデータをいつでもどこでも見ることが出来ます。

※健康保険証として利用するためには事前にマイナポータルでの申込が必要です。なお、窓口でも登録可能ですがお時間をいただく可能性がありますので、余裕を持ってご来院ください。

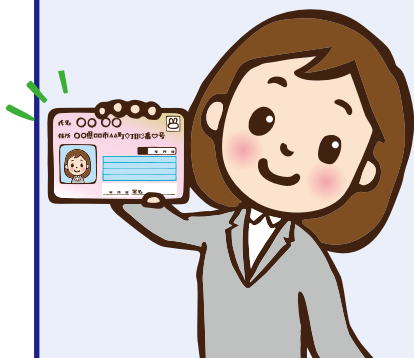

食物アレルギー についてお悩みの方へ



山口県アレルギー疾患医療認定制度がはじまっています。
当院では小児科田代部長がやまぐちアレルギードクター、
栄養士3名がアレルギーサポートスタッフに認定されています。
お子さんの食物アレルギーについてお悩みの方は
ご相談ください。



皮膚科外来からの お知らせ

令和3年10月から、
火曜日の医師が変更となります。

令和3年9月まで

火

原田 和恵 医師

令和3年10月から

火

古森 環 医師(隔週)

小畑 文佳 医師(隔週)

作品展開催

ボランティアさんに協力をいただき、
外来ロビー廊下で作品展を開催しています。

吉村 一美
おし花展

9月6日(月)～9月24日(金)



●10月4日(月)～10月22日(金)は
守岡福美作品展です。

●患者さんには紹介状を持参して下さるようお願いいたします。(地域医療連携室)

患者さんの紹介専用電話 **0836-84-0755** FAX 0836-81-5007 (一般の方の使用はご遠慮願います)

●外来診療のご案内(2021年10月現在)

〈受付時間〉…初めての方(新患)午前8時15分~11時30分 …2回目からの方(再来)午前7時~11時30分

〈診療開始時間〉 午前8時30分~

緑色の診療科は土曜日も午前中の急患に限り紹介患者さんをお受けいたします。0836-83-2881(代)へお電話ください。

ピンク色の診療科の外来受付は、完全予約制になっております。

診療科		月曜	火曜	水曜	木曜	金曜	
内科	総合(新患・再来)	9:00~	石口 絵梨	石口 絵梨	石口 絵梨	石口 絵梨	石口 絵梨
	糖尿病・血液	血液	東野 洋一	東野 洋一	野見山隆太 (糖内・血)	東野 洋一	野見山隆太 (糖内・血)
		糖尿病・内分泌	松原 淳	野見山隆太	松原 淳 (再来)	松原 淳	
	呼吸器(一般)(9:00~13:00)			山路 義和	山路 義和		
	じん肺・石綿(放射線科)		野村 敏			野村 敏	
	膠原病・リウマチ(9:00~13:00)						神田龍一郎(第1・3・5週) 藤田 悠哉(第2・4週)
	膠原病・リウマチ(13:00~17:00)				鈴木 克典		
	消化器	新患	浦田 洋平	中村 陽平	戒能 美雪	一杉 知毅 仁志麻衣子	播磨 陽平
		再来	戒能 美雪	一杉 知毅 仁志麻衣子	中村 陽平	播磨 陽平	黒川 典枝 浦田 洋平
	循環器	新患	小田 隆将	関 耕三郎	瀧田 覚	小田 隆将	瀧田 覚
再来		関 耕三郎 瀧田 覚					
精神科		土屋 健	土屋 健	土屋 健	土屋 健	土屋 健	
小児科	新患・再来	田代 紀陸	田代 紀陸	田代 紀陸	太田 陽香	田代 紀陸	
	ぜんそく外来(15:00~16:30)			田代 紀陸			
	乳幼児健診(13:30~14:00)		田代 紀陸		田代 紀陸		
	予防接種(14:00~14:30)		田代 紀陸		田代 紀陸		
	午後診(15:00~16:30)				田代 紀陸		
外科	新患・再来 ①	河野 和明 (消化器外科、乳腺甲状腺外科)	古谷 彰 (血管外科)	古谷 彰 (血管外科、呼吸器外科)	河野 和明 (消化器外科、乳腺甲状腺外科)	小野田雅彦 (消化器外科、血管外科、呼吸器外科)	
	新患・再来 ②	小野田雅彦 (血管外科、呼吸器外科)	小野田雅彦 (消化器外科)	井口 智浩 (消化器外科)	井口 智浩 (再来)	岩村 道憲 (乳腺甲状腺外科)	
	新患・再来 ③	岩村 道憲 (再来)	加藤 智栄 (呼吸器外科、乳腺甲状腺外科)	岩村 道憲 (乳腺甲状腺外科)	古谷 彰 (血管外科、呼吸器外科)		
形成外科	午前(8:15~12:15)					村上 隆一(隔週) 天野 信行(隔週)	
整形外科	新患・再来(一診)	城戸 研二 (股関節外科・小児整形外科)	富永 俊克 (脊椎外科・リハビリ)	山岡 康浩	寒竹 司 (脊椎・脊髄外科)	山本 久司 (手の外科・肩関節・リウマチ)	
	新患・再来(二診)	藤 真太郎 (膝関節外科)	永尾 祐治 (脊椎外科)	城戸 研二 (股関節外科・リウマチ)	永尾 祐治 (脊椎外科)	東 栄治	
	新患・再来(三診)	山本 久司 (手の外科・肩関節・リウマチ)	山岡 康浩	寺崎 隼人	田中 一成	瀬戸 隆之	
	脊椎・脊髄外科	寒竹 司					
リハ科		富永 俊克		杉山 修一	富永 俊克	山岡 康浩	
脳神経外科			杉山 修一	杉山 修一	藤井奈津美(9:30~)		
脳神経内科		藤本 雄一					
皮膚科	午前(8:15~12:15)		古森 環(隔週) 小畑 文佳(隔週)		山口 道也		
血管治療センター外来		第1・第3金曜日の8:30~12:30 (古谷 彰・関 耕三郎)					
泌尿器科		松本 洋明 (8:30~11:30)	白瀧 敬	白瀧 敬	小澤 翔 松隈 悠	松田 健二 (8:15~12:15)	
産婦人科	新患・再来	山下 裕幸	山下 裕幸	山下 裕幸	山下 裕幸	山下 裕幸	
眼科	午前(8:30~10:00)		徳久佳代子		長谷川美茄		
耳鼻咽喉科		下郡 博明	下郡 博明	下郡 博明	下郡 博明	下郡 博明	
	補聴器外来	月曜日(第1・3・5週ヒヤリングセンター第2・4週リオン)13:30~					
放射線科 (画像診断)	午前(8:15~12:00)						
	午後(13:00~17:00)	野村 敏	野村 敏	野村 敏	野村 敏	野村 敏	
麻酔科		中木村和彦	佐伯 仁	中木村和彦	佐伯 仁	中木村和彦	
健診部	禁煙外来	月~金曜日の9:30					
	人間ドック・特殊健診	月~金曜日					
セカンドオピニオン外来	詳しくは地域医療連携室へお問い合わせください。☎0836-84-0755						